

# CAMPEONATO DE MADRID DE TRIAL BICI



mas info en [www.btzentro.es](http://www.btzentro.es)

## 26 DE JUNIO

### Bike Park Trial Distrito Usera

C/ Del Talbot, 11 (entre Decathlon y M-40)

**INSCRIPCIONES > 8:00 hr.**  
**CARRERA > 9:15 hr.**

Organiza



Club Ciclista de Trial  
**ZONA CENTRO**

Colaboran:





## CAMPEONATO DE MADRID 2011 DE TRIAL BICI

Estimados pilotos:

El Club Ciclista de Trial Zona Centro va a celebrar el próximo 26 de Junio la prueba de Trial que abrirá el Campeonato de Madrid de Trial Bici.

Para facilitar las inscripciones te rogamos realices la pre-inscripción a través de un simple correo con tus datos a la siguiente dirección :

**[preinscripciones@btzentro.es](mailto:preinscripciones@btzentro.es)**

Los datos a aportar son:

- nombre
- 1º apellido
- Año de nacimiento
- N° de licencia

si no la tienes, **EXISTEN LICENCIAS DE UN DÍA** que puedes solicitar en la propia mesa de inscripciones el mismo día de la carrera,

Y deberás realizar el ingreso en la siguiente cuenta de “La Caixa” **Antes del miércoles día 22 de Junio**:

**2100-0460-46-0200067427**

Los precios de la inscripción serán los siguientes:

Con Pre-inscripción	15€
Inscripción el día de la carrera	25€

**El día de carrera deberás presentar el justificante del ingreso para participar**

Así, todo corredor que realice esta preinscripción tardará un instante en formalizar la **inscripción** final en la mesa, frente al largo tiempo que se tarda sin la preinscripción.

Queremos hacer hincapié en que no es algo obligatorio, pero dedicando un minuto cada uno a través de Internet ganaremos todos y os ahorraréis dinero.

Por favor, realizad la preinscripción pues nos facilitara mucho el trabajo a la Organización.

**CATEGORIAS :**

- Escuela :	- Promesas	hasta 9 años cumplidos		
	- Principiantes	10	“	“
	- Alevines	11-12	“	“
	- Infantiles	13-14	“	“
- Resto :	- Cadetes	15-16	“	“
	- Junior	17-18	“	“
	- Senior	19-22	“	“
	- Élite	23 ó mas y 19 ó mas,		con ranking

**HORARIO :**

08:00h	Apertura de inscripciones (todas) y verificación
09:00h	Cierre de inscripciones categorías Escuela
09:15h.	Salida Carrera categorías Escuela
11:00h.	Cierre de inscripciones Cadetes, Junior, Senior y Elite
11:45h.	Final Carrera categorías Escuela
12:00h.	Salida Carrera Cadetes, Junior, Senior y Elite
14:30h.	Final Carrera Cadetes, Junior, Senior y Elite
15:00h.	Entrega de trofeos

**PREMIOS :** Se entregará 1º Trofeo; 2º Trofeo y 3º Trofeo, respectivamente, a los 3 primeros de cada una de las categorías,

Lo importante en todo deporte es participar, pero lo más importante es pasarlo bien y disfrutar de la competición y del día,

**¡ANIMAOS TRIALEROS QUE ESTE DEPORTE ES MUY BONITO!**

**COLABORADORES :**



## CÓMO LLEGAR AL TRIAL PARK DISTRITO DE USERA:

Su dirección exacta es : C/Talbot Nº 11,

(detrás del Decathlón de Usera, entre éste y la M-40); el aparcamiento a utilizar es el de Decathlón.

### Accesos



Por la M-40 interior, salida 24 – C/ Rafaela Ibarra; en la 1ª rotonda, 1ª salida a la derecha, C/ del SIMCA y a la derecha entrar en el aparcamiento exterior de Decathlón.



Líneas 60 y 131



DESDE M-40 interior : Salida 24, C/ Rafaela Ibarra

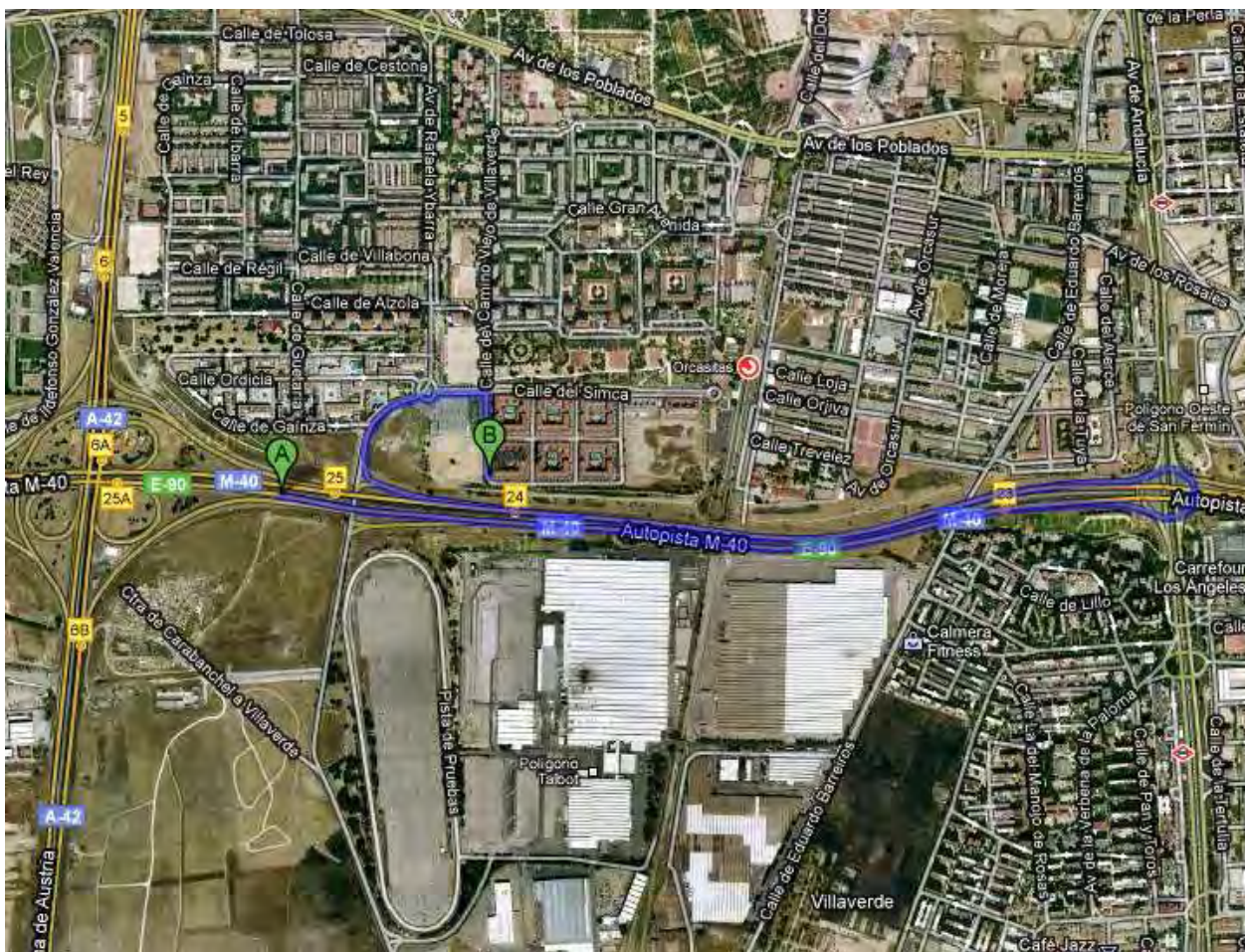

DESDE M-40 exterior : hacer cambio de sentido en salida 23-A4; y cuando se ha hecho el cambio de sentido y se marcha por la M-40 interior, tomar la salida 24, C/ Rafaela Ibarra, como en el caso anterior.